

ReFa

ReFa BEAUTECH DRYER PRO

頭皮から毛先まで正しく美しく乾かす
プロフェッショナルの技を再現し、
まとまりも、ツヤも、速乾^{※1}も叶える。



ホワイト

ブラック

リファビューテック ドライヤープロ
各¥43,000(税込)

弊社ではピンク色の取り扱い
はございません。ご了承ください。

頭皮のためのアンダー50℃ 毛先のためのアンダー60℃を自動調整する プロセンシング

ドライヤーの熱は、頭皮にも毛先にもダメージをもたらす原因。プロセンシングは、プロフェッショナルのプロテクニックを再現したテクノロジー。対象物センサーが頭皮と毛先の温度を感知し、温風と冷風を自動で切り替えることで、頭皮は約50℃以下、毛先は約60℃以下をキープ。頭皮と毛先を熱ダメージから守ります。

プロセンシングなし

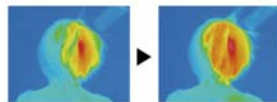

使用直後から約60℃以上になり、100℃近くまで上昇

プロセンシングあり

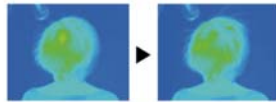

使用直後から約60℃以下をキープ

※温度22±1℃、湿度50±5%の環境下で実施。頭部から送風口が5cm離れるようにドライヤー(ReFa BEAUTECH DRYER)を固定。サーモグラフィカメラ(日本アビオニクス社)を使用し、髪表面の温度変化を測定。

ドライヤーから発生量1.5倍[※]のイオンが発生 ハイドロイオン

<高密度炭素×イオナイザー>

ドライヤーの内部には純度99.9%の高密度炭素とイオナイザーを搭載しています。高密度炭素に専用のヒーターを付けることでより温まりやすくなり遠赤外線を放射します。イオナイザーは空気中の分子をイオン化させる働きをもちます。

頭皮から毛先へ。
正しい乾かし方に導く専用モードで、
プロフェッショナルのような仕上がりへ。

頭皮用: SCALP

アンダー50℃

地肌+生え際3~5cm程度の髪を含んだ
ゾーンを乾かすためのモード。ドライの最初
に使用します。



中間から毛先用: しっとり仕上げるMOIST

アンダー60℃

髪の間から毛先にかけてしっとりとし
上げるためのモード。頭皮ドライが終わっ
たあとに髪全体に使用します。



中間から毛先用: ふんわり仕上げるVOLUME UP

アンダー60℃

髪の間から毛先にかけてふんわりとし
上げるためのモード。頭皮ドライが終わっ
たあとに髪全体に使用します。



※1 当社従来品2019年発売ReFa BEAUTECH DRYERとの比較(当社調べ) ※効果は、使用環境・髪質により異なります。

●特別販売価格(アーネストワンのお客様のみ)

36,550円(税・送料込)

●販売代理店

飯田グループホールディングス



株式会社 **エイワンプラス**

受付時間 9:00~18:00

☎ 0120-185-240

お申込みは
コチラから

